# CINCH CHAMPIONSHIPS

*Wybierz się do ekskluzywnego Queen's Clubu i poczuj z nami zapach londyńskiej trawy! Przedsmak Wimbledonu, najlepsi tenisiści, pierwsze dni lata i zawsze klimatyczny Londyn!*

**19-22 CZERWCA 2023**

# PROGRAM

- **Dzień 1:** Popołudniowy przelot do Londynu. Po przylocie zameldowanie w hotelu, popołudniowa herbatka, lunch i ruszamy na zwiedzanie Londynu.
- **Dni 2-3:** Całe dwa dni spędzimy na kortach Queen's Clubu. Przed nami mecze 1 i 2 rundy turnieju. Dużo trawiastych emocji i sesje autografowo-zdjęciowe z gwiazdami. Wieczory spędzimy w centrum Londynu. Odwiedzimy Big Bena, wsiądziemy do London Eye, zobaczymy gdzie mieszkała królowa Elżbieta II i popłyniemy Tamizą.
- **Dzień 4**: Cały dzień do naszej dyspozycji, będzie czas na shopping i c.d. zwiedzania. Wieczorem transport na lotnisko i powrót do Krakowa.

# ZAKWATEROWANIE

- Zamieszkamy w hotelu Best Western Chiswick Palace, położonym w dzielnicy Chiswick, w zachodniej części Londynu. Hotel mieści się w eleganckim i zabytkowym budynku. Zaledwie 400 m od niego znajduje się stacja metra Turnham Green, z której będziemy przemieszczać się po mieście. Zameldujemy się w nowoczesnych pokojach z pięknymi łazienkami. Codziennie będą na nas czekały angielskie śniadania.

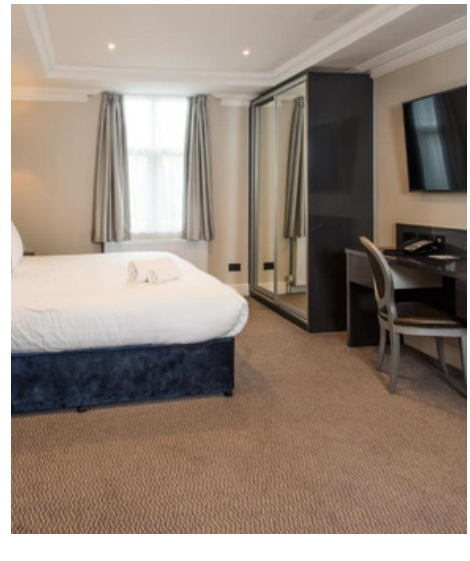

# PRZELOTY

RYANAIR
19 czerwca: Kraków - London Stansted 6:50 - 8:15 (czas lotu: 2 h 25 min)

Wizzair
22 czerwca: London Luton - Kraków 20:45 - 00:05 (czas lotu: 2 h 20 min)

# CENA: 4850 PLN

**CENA ZAWIERA:**

- 3 noclegi
- śniadania
- transfery: lotnisko–hotel–lotnisko
- opiekę pilota
- wejściówki na mecze: całe 2 dni
- ubezpieczenie
- niespodziankę

**CENA NIE ZAWIERA:**

- przelotów (ok. 500 zł)
- jedzenia (przeznaczcie ok. 80 £)
- zwiedzania (przeznaczcie ok. 20 £)
- dopłaty do jedynki (2000 zł)

# CINCH CHAMPIONSHIPS

Cinch Championships to turniej rangi ATP 500 rozgrywany corocznie na kortach Queen's Clubu w Londynie. Zawody odbywają się na trawie i są jednymi ze zmagań poprzedzających wielkoszlemowy Wimbledon.

**HISTORIA**

Cinch Championships jest jednym z najstarszych turniejów w kalendarzu ATP. Pierwsza edycja odbyła się w 1884 r. w London Athletic Ground - Stamford Bridge, czyli na obecnym stadionie Chelsea Londyn. W 1890 r. zawody przeniosły się na stałe na korty Queen's Clubu. Do 1973 r. rozgrywany był również turniej damski.

**ZWYCIĘZCY CINCH CHAMPIONSHIPS**

Dwie poprzednie edycje turnieju wygrał Matteo Berrettini. W 2020 rozgrywek nie rozegrano z powodu pandemii. Tytułu deblowego będzie broniła chorwacka para Mektić/Pavić. Rekordzistą w ilości wygranych turniejów na kortach Queen's Clubu jest Andy Murray, który zwyciężył tutaj aż 5 razy. 4-krotnie tytuł zdobywali: Boris Becker, John McEnroe, Andy Roddick i Lleyton Hewitt.

**KTÓRE MECZE ZOBACZYMY?**

Będziemy obecni na kortach 20 i 21 czerwca, czyli 2 i 3 dnia turnieju. Będzie się wtedy dużo działo, ponieważ zobaczymy mecze 1 i 2 rundy turnieju singlowego, a także pojedynki deblowe.